

MUSIQUE À L'HÔPITAL

Chevet

...

Accompagnement

...

soins

...

ateliers

...

Néonatal

...

Pédiatrie

...

Urgences

...

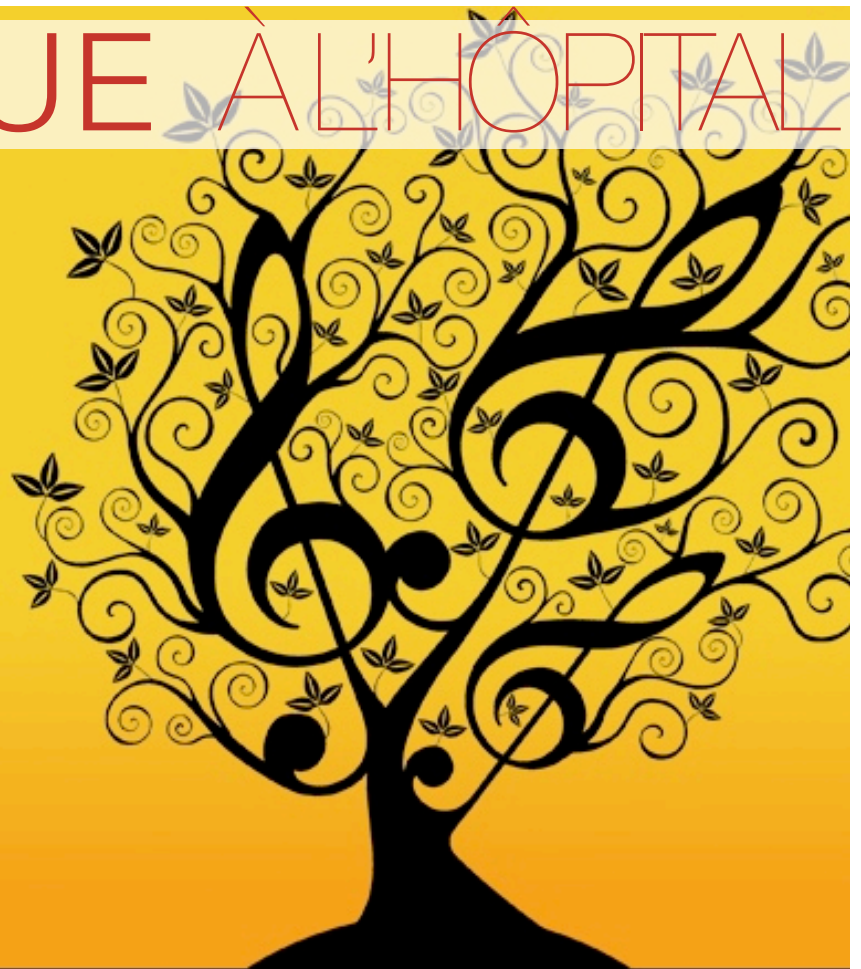

www.visites-musicales.com

Intervention sans les domaines de la santé et du handicap.

Faire de la musique et faire faire de la musique dans des structures de santé et du handicap demande une parfaite connaissance des structures dans lesquelles on intervient et des méthodes à développer. Après avoir suivi une formation d'un an théorique et pratique de musicien intervenant dans les domaines de la santé et du handicap, j'ai depuis mis en place de nombreuses actions dans des services de pédiatrie, de gériatrie, des IME, mais aussi dans des CMS, MAS ... Au travers d'ateliers, de musique au chevet mais aussi lors d'accompagnement de soins, d'urgences, la musique, lorsqu'elle est choisie et à

propos, aide les services à améliorer leurs actes quotidiens en renforçant la bienveillance et la bien-traitance.

Les interventions sont agréées par l'association «la fée

déontologique qui assure une parfaite maîtrise de ce type d'interventions.

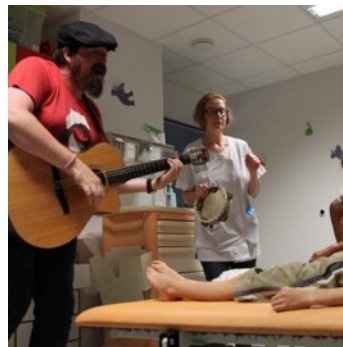
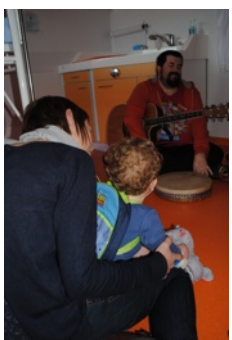
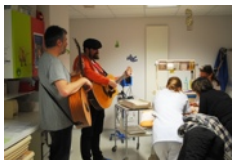

des musiques» qui a mis en place une charte de qualité



Yannick Hervé
283 Bvd de la Dollée 50000 Saint-Lô
06.62.24.63.02
yannick@visites-musicales.com